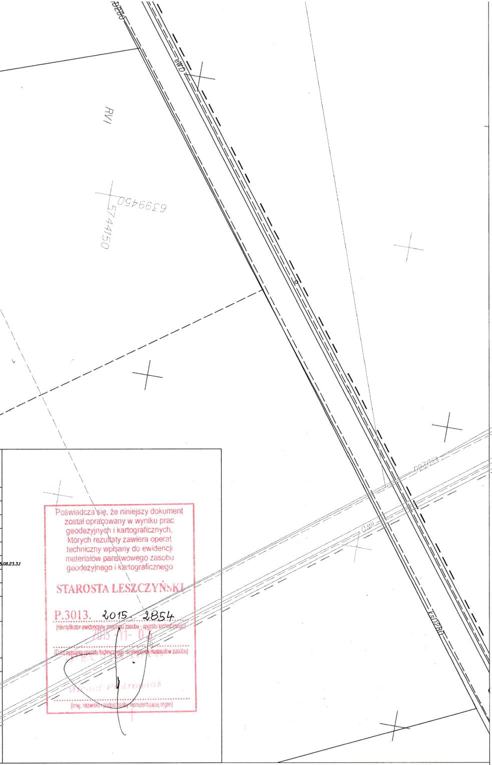
139
RVI
RVI
6399450
5744150
ewD
kSD280
ewD
kSD280

MAPA DO CELÓW PROJEKTOWYCH

Oznaczenie kancelaryjne zgłoszenia pracy		GN.VII.6640.3033.2015
Nazwa miejscowości		Strzyżewice
Jednostka ewidencyjna		301305_2, Święciechowa
Obręb ewidencyjny		0010, Strzyżewice
Skala mapy		1:500
Godło mapy		6.164.08.03.3.3; 6.164.08.03.3.1; 6.164.08.03.1.3; 6.164.08.03.1.1; 6.165.08.23.3.3; 6.165.08.23.3.1
Układ współrzędnych	prostokątnych płaskich	2000/6
	wysokości	Kronsztadt 60
Oznaczenie granic obszaru, który był przedmiotem aktualizacji		▬ ▬ ▬ ▬ ▬
Informacje o służebnościach gruntowych mających wpływ na zagospodarowanie gruntów zlokalizowanych w granicach projektowanej inwestycji		nie badano
Data opracowania mapy		22.10.2015

USŁUGI GEODEZYJNO KARTOGRAFICZNE I KONSULTINGOWE
"PRYZMAT" S.C.
J. Florczak, R. Florczak
ul. Lipowa 66, 64-100 LESZNO
tel./fax 65-520 98 39, e-mail: pryzmat@geodeta.pl
NIP 697-001-89-37, REGON: 410012833

Nazwa / Imię i nazwisko wykonawcy
Podpis osoby reprezentującej wykonawcę

Jerzy Florczak
geodeta uprawniony
Uprawnienia GUGiK nr 2625
64-120 Krzemieniewo, ul. Spółdzielcza 100
tel. 65-536-06-93, tel. kom. 601 752 954

Imię i nazwisko geodety uprawnionego,
nr uprawnień i podpis geodety, który opracował mapę

2854

Poświadcza się, że niniejszy dokument
został opracowany w wyniku prac
geodezyjnych i kartograficznych,
których rezultaty zawiera operat
techniczny wpisany do ewidencji
materiałów państwowego zasobu
geodezyjnego i kartograficznego

STAROSTA LESZCZYŃSKI

P.3013. 2015. 2854
(Identyfikator ewidencyjny materiału zasobu - operatu technicznego)

2015-11-03
(Data wpisania operatu technicznego do ewidencji materiałów zasobu)

Wiesław Piotrowiak
(Imię, nazwisko i podpis osoby reprezentującej organ)

Leszno dn. 2015-11-03
Sporządził(a) wydruk: Agnieszka Odelska-Wideł

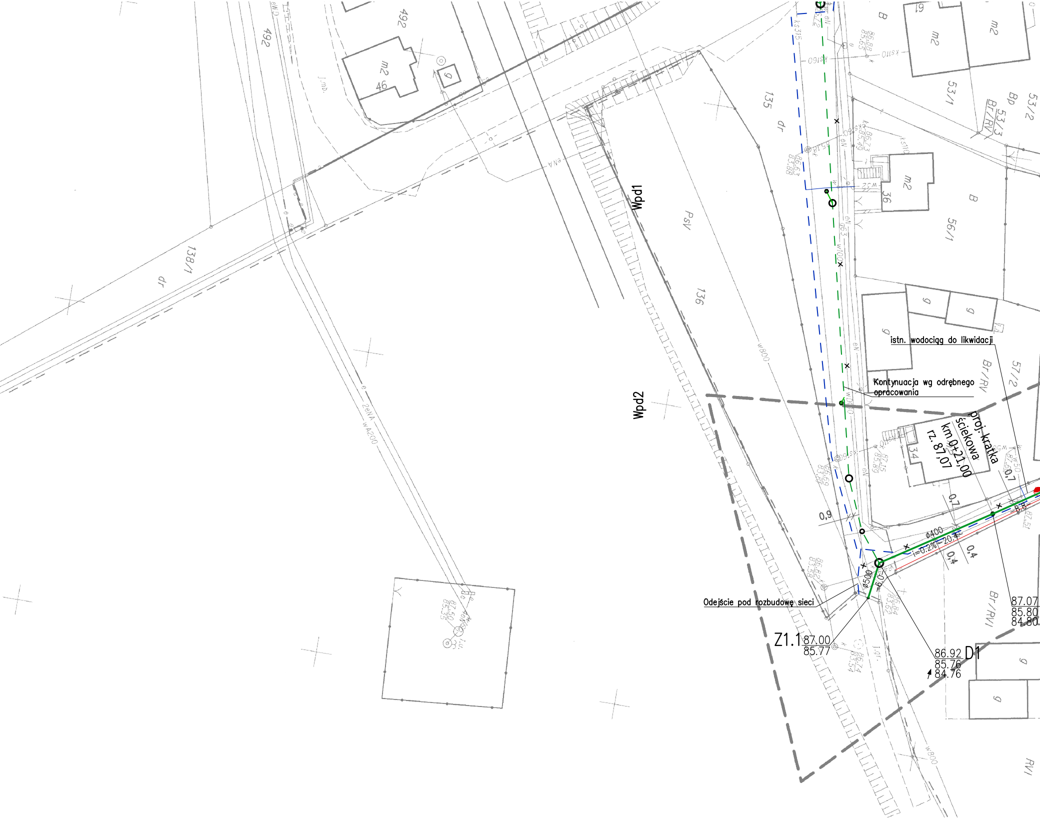

istn. wodociąg do likwidacji
Kontynuacja wg odrębnego opracowania
proj. kratka ściekowa km 0+21,00 rz. 87,07
Odejście pod rozbudowę sieci
Z1.1
87.00
85.77
86.92
D1
85.76
84.76
87.07
85.80
84.80
ø400
i=0.2%
20.
ø500
6.0
0.9
0.7
0,7
0.4
0,4
8.8
Wpd1
Wpd2
138/1
dr
492
m2
46
g
135
136
PsV
w800
2eNA
wA200
B
Bp
53/1
53/2
53/3
Br/RV
56/1
57/2
36
34
Br/RVI
RVI

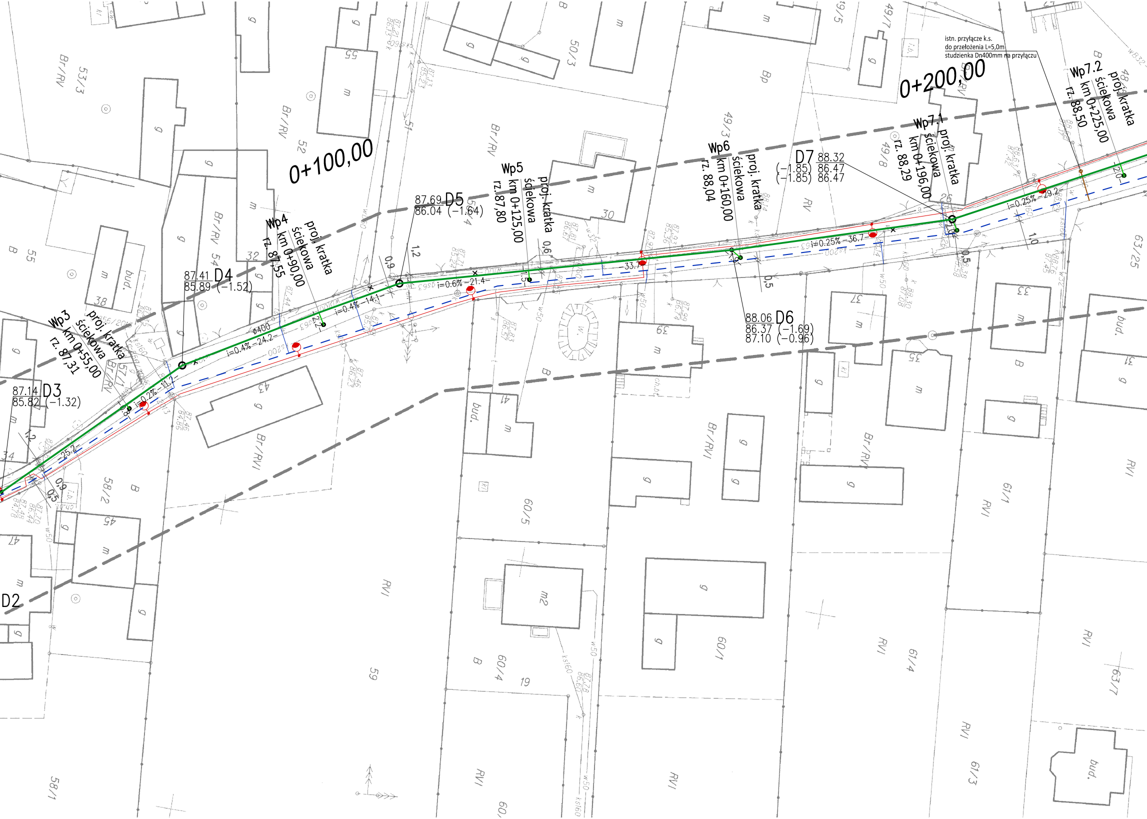

istn. przyłącze k.s.
do przełożenia L=5,0m
studzienka Dn400mm na przyłączu
0+100,00
0+200,00
Wp3 proj. kratka ściekowa km 0+55,00 rz. 87,31
Wp4 proj. kratka ściekowa km 0+90,00 rz. 87,55
Wp5 proj. kratka ściekowa km 0+125,00 rz. 87,80
Wp6 proj. kratka ściekowa km 0+160,00 rz. 88,04
Wp7.1 proj. kratka ściekowa km 0+196,00 rz. 88,29
Wp7.2 proj. kratka ściekowa km 0+225,00 rz. 88,50
D2
87.14 D3
85.82 (−1.32)
87.41 D4
85.89 (−1.52)
87.69 D5
86.04 (−1.64)
88.06 D6
86.37 (−1.69)
87.10 (−0.96)
D7 88.32
(−1.85) 86.47
(−1.85) 86.47
–25.2–
i=0.2% –11.2–
i=0.4% –24.2–
ϕ400
i=0.4% –14.1–
i=0.6% –21.4–
–33.7–
i=0.25% –36.7–
i=0.25% –29.2–
–2.2–
–2.0–
0,9
1,2
0,6
0,5
1,0
0,9
0,5
1,2
53/3
55
Br/RV
52
Br/RV
54
57/1
56/2
58/2
50/3
49/3
49/7
49/8
48
19/5
63/25
60/5
60/4
60/1
61/1
61/4
61/3
63/7
59
58/1
32
38
34
43
45
47
30
26
39
41
37
35
33
31
19
RV
RVI
Br/RVI
m
g
bud.
B
m2

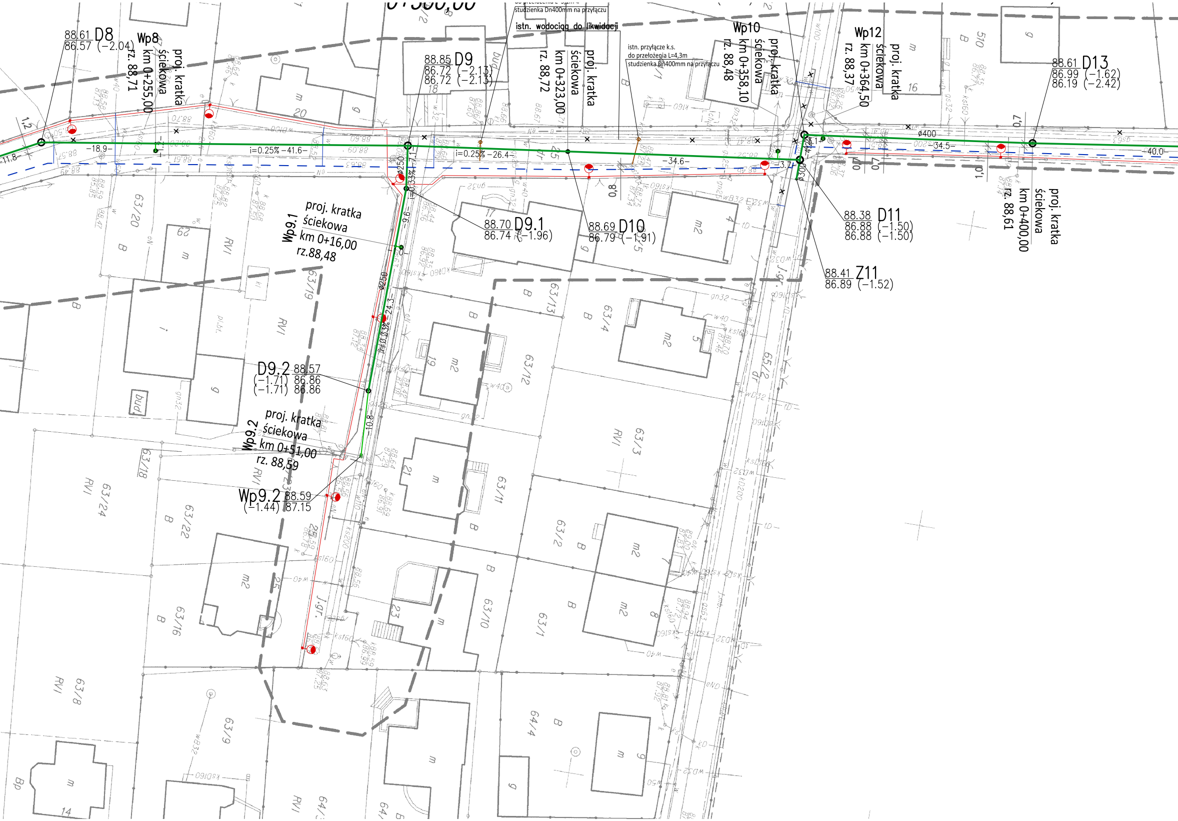

0+300,00
studzienka Dn400mm na przyłączu
istn. wodociąg do likwidacji
istn. przyłącze k.s.
do przełożenia L=4,3m
studzienka Dn400mm na przyłączu
88.61 D8
86.57 (−2.04)
Wp8
proj. kratka
ściekowa
km 0+255,00
rz. 88,71
88.85 D9
86.72 (−2.13)
86.72 (−2.13)
proj. kratka
ściekowa
km 0+323,00
rz. 88,72
Wp10
proj. kratka
ściekowa
km 0+358,10
rz. 88,48
Wp12
proj. kratka
ściekowa
km 0+364,50
rz. 88,37
88.61 D13
86.99 (−1.62)
86.19 (−2.42)
proj. kratka
ściekowa
km 0+400,00
rz. 88,61
−11.8−
−18.9−
i=0.25% −41.6−
i=0.25% −26.4−
−34.6−
−3.7−
−34.5−
−40.0−
ϕ400
ϕ250
ϕ300
i=0.33%
−9.6−
−24.3−
−10.8−
88.70 D9.1
86.74 (−1.96)
88.69 D10
86.79 (−1.91)
88.38 D11
86.88 (−1.50)
86.88 (−1.50)
88.41 Z11
86.89 (−1.52)
proj. kratka
ściekowa
Wp9.1
km 0+16,00
rz.88,48
D9.2 88.57
(−1.71) 86.86
(−1.71) 86.86
proj. kratka
ściekowa
Wp9.2
km 0+51,00
rz. 88,59
Wp9.2 88.59
(−1.44) 87.15

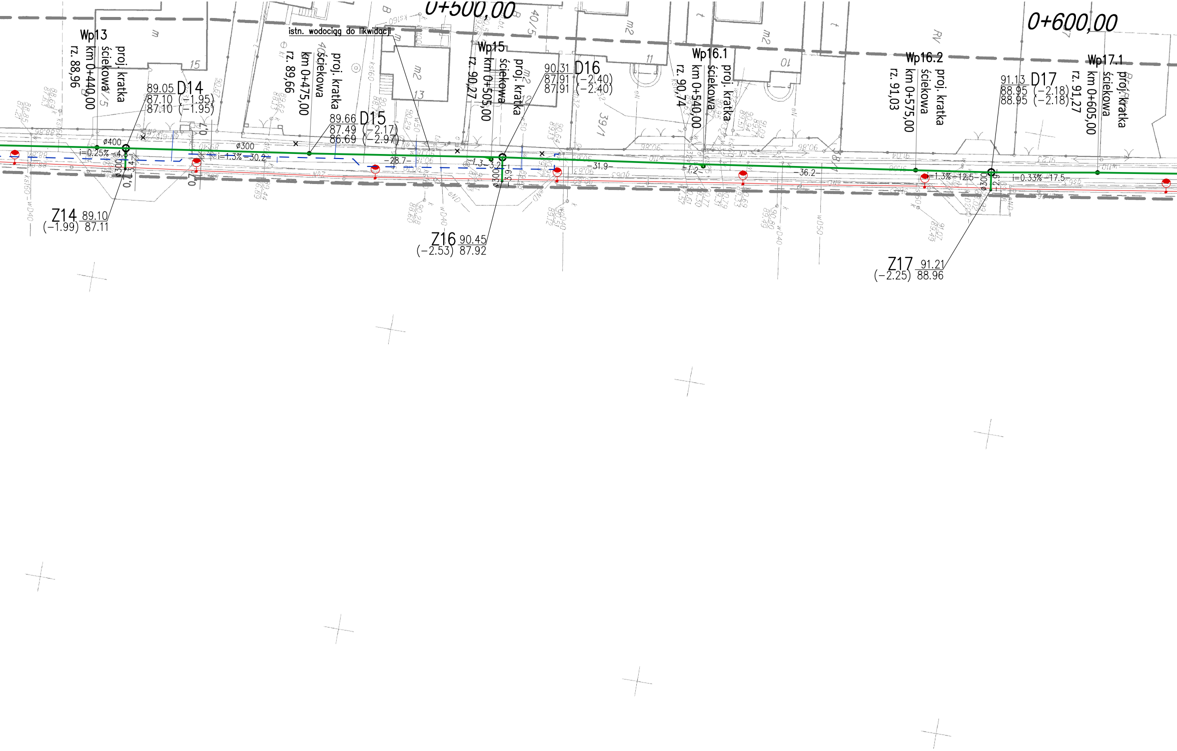
0+500,00
0+600,00
istn. wodociąg do likwidacji
Wp13
proj. kratka
ściekowa
km 0+440,00
rz. 88,96
89.05 D14
87.10 (−1.95)
87.10 (−1.95)
Wp
proj. kratka
ściekowa
km 0+475,00
rz. 89,66
89.66 D15
87.49 (−2.17)
86.69 (−2.97)
Wp15
proj. kratka
ściekowa
km 0+505,00
rz. 90,27
90.31 D16
87.91 (−2.40)
87.91 (−2.40)
Wp16.1
proj. kratka
ściekowa
km 0+540,00
rz. 90,74
Wp16.2
proj. kratka
ściekowa
km 0+575,00
rz. 91,03
91.13 D17
88.95 (−2.18)
88.95 (−2.18)
Wp17.1
proj. kratka
ściekowa
km 0+605,00
rz. 91,27
ø400
i=0.25% −4.8−
ø300
3.4
0,7
ø300
i=1.3% −30.2−
−28.7−
1.3−3.2
ø300
3.9
−31.9−
−1.2−
−36.2−
i=1.3% −12.5−
ø300
2.9
i=0.33% −17.5−
Z14 89.10
(−1.99) 87.11
Z16 90.45
(−2.53) 87.92
Z17 91.21
(−2.25) 88.96

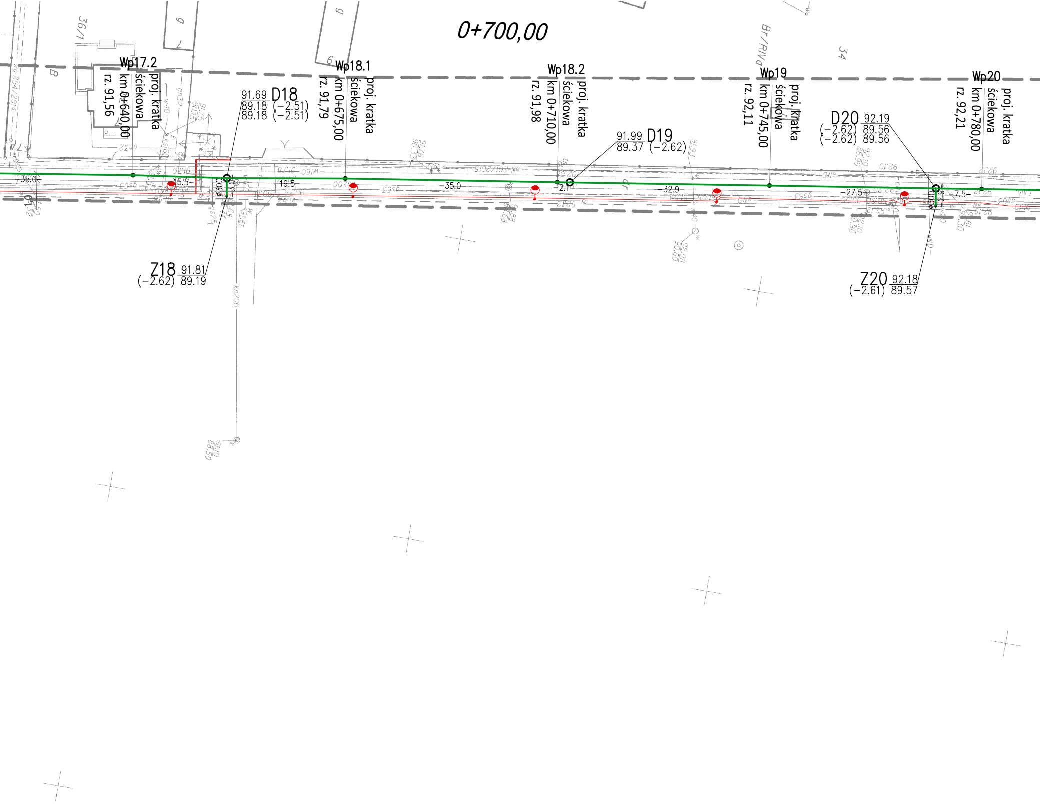
0+700,00
36/1
9
6
34
B
Br/RIVa
Wp17.2
proj. kratka ściekowa
km 0+640,00
rz. 91,56
91.69 D18
89.18 (−2.51)
89.18 (−2.51)
Wp18.1
proj. kratka ściekowa
km 0+675,00
rz. 91,79
Wp18.2
proj. kratka ściekowa
km 0+710,00
rz. 91,98
91.99 D19
89.37 (−2.62)
Wp19
proj. kratka ściekowa
km 0+745,00
rz. 92,11
D20 92.19
(−2.62) 89.56
(−2.62) 89.56
Wp20
proj. kratka ściekowa
km 0+780,00
rz. 92,21
35.0
15.5
Ø200
19.5
35.0
2.1
32.9
27.5
Ø200
7.5
Z18 91.81
(−2.62) 89.19
Z20 92.18
(−2.61) 89.57

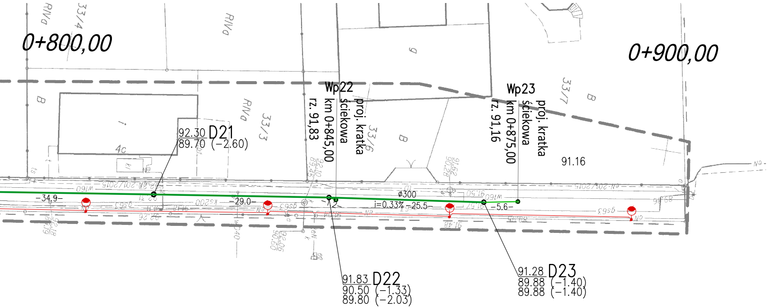
0+800,00
0+900,00
RIVa
33/4
RIVa
B
33/3
RIVa
4c
33/6
B
33/7
B
Wp22
proj. kratka
ściekowa
km 0+845,00
rz. 91,83
Wp23
proj. kratka
ściekowa
km 0+875,00
rz. 91,16
91.16
92.30 D21
89.70 (−2.60)
−34.9−
−29.0−
ø300
i=0.33% −25.5−
−5.6−
91.83 D22
90.50 (−1.33)
89.80 (−2.03)
91.28 D23
89.88 (−1.40)
89.88 (−1.40)

LEGENDA:

━━━	– proj. kanał deszczowy
▥	– proj. wpust uliczny
───	– proj. przykanalik
– – –	– proj. wodociąg wg odrębnego opracowania
───	– proj. przepięcie przyłącza wodociągowego wg odrębnego opracowania
───	– proj. linia kablowa wg odrębnego opracowania

Agencja Projektowa
KOLEKTOR
PROJEKT
64−100 Leszno ul. Kmicica 69
tel/fax 65 526 77 00

ZAMAWIAJĄCY INWESTOR

GMINA ŚWIĘCIECHOWA
ul. Ułańska 4, 64−115 Święciechowa

BUDOWA KANAŁU DESZCZOWEGO
W ULICY PILOTÓW
W STRZYŻEWICACH

OBIEKT I TREŚĆ RYSUNKU

PLAN SYTUACYJNY

ZESPÓŁ PROJEKTOWY		PODPIS	SKALA	NUMER RYSUNKU		
PROJEKTANT	mgr inż. K. JANIAK uprawnienia projektowe nr 675/85/Lo specjalność instalacyjno − inżynieryjna członek WOIIB w Poznaniu nr ewid. WKP/IS/1611/01		1 : 500	02.00		
SPRAWDZAJĄCY	mgr inż. T. RZEŹNIK uprawnienia projektowe nr WKP/0273/POOS/14 specjalność instalacyjno − inżynieryjna członek WOIIB w Poznaniu nr ewid. WKP−NTW−BLP−10M		DATA OPRACOWANIA	BRANŻA	WERSJA	NR OBIEKTU
ASYSTENT	inż. Ł. Janiak		09.12.2015	IS	2	I